

**SOCIÉTÉ** | La "Salle à manger" accueillera ses premiers clients jeudi

## Après Lyon, les Apprentis d'Auteuil ouvrent un restaurant à Grenoble

Après Lyon, "La Salle à manger" s'agrandit pour s'installer à Grenoble ! Forte d'une première expérience réussie dans la capitale des Gaules, la fondation catholique Apprentis d'Auteuil ouvre un nouveau restaurant-école pour venir en aide aux jeunes éloignés de l'emploi.

**« Préparer les jeunes à entrer sur le marché du travail »**

Durant neuf mois, une douzaine de jeunes seront formés en cuisine et en salle au niveau CAP. « Notre priorité est de former les jeunes le plus vite possible pour les réinsérer socialement, explique Cristilla Delattre, membre de la fondation. Mais notre mission ne s'arrête pas là. Nous les accompagnons dans toutes leurs difficultés, qu'elles soient scolaires, économiques ou familiales, pour construire ensemble un projet adapté. Nous faisons également l'intermédiaire avec les entreprises susceptibles de les embaucher. »

Dans un cadre clair et contemporain, les clients pourront déguster une cuisine simple à base de produits locaux. « Nous voulons aussi appliquer cette solidarité dans le choix de nos fournisseurs en privilégiant la production locale. »

Derrière les fourneaux, le chef Sylvain se réjouit d'investir la cuisine ouverte qui permettra aux clients

d'observer les jeunes à l'œuvre : « L'espace est parfaitement adapté à la formation tout en offrant les mêmes conditions de travail que trouveront les jeunes dans leur prochain emploi. »

Si la structure a un rôle social, elle n'en reste pas moins un vrai restaurant qui devra trouver sa clientèle. Une responsabilité importante pour les apprentis cuisiniers « pour qu'ils soient prêts à entrer dans le monde du travail », selon Cristilla Delattre.

**Pierre CHARLES**

Le restaurant sera ouvert le midi du lundi au vendredi et les mercredis et jeudis soir.  
Infos et réservations :  
tél. 04 38 02 96 16.



Situé face à la gare, le restaurant ouvrira ses portes le 21 avril. Photos Le DLP/Ch.

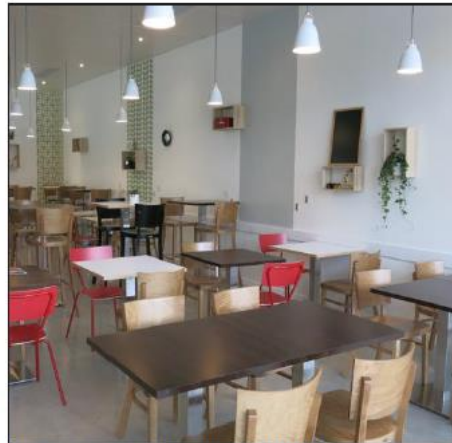

Si la structure aura un rôle social important, elle n'en reste pas moins un vrai restaurant.

